

NÁVOD NA POUŽITIE A ZÁRUČNÝ LIST

**Komfortný čistič vzduchu
s diaľkovým ovládaním**

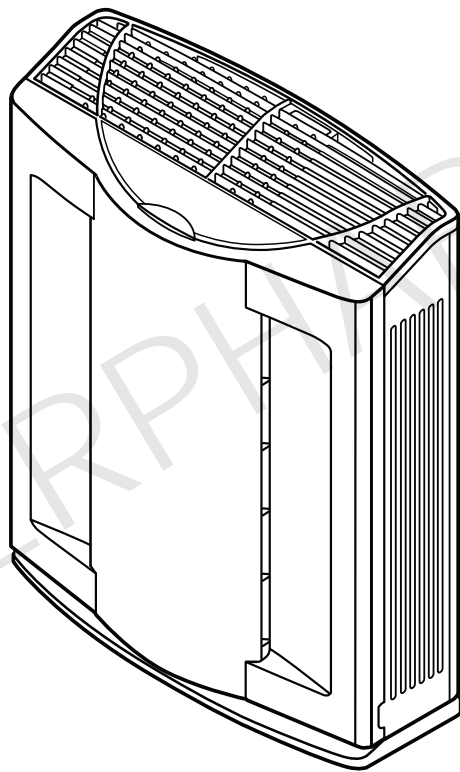

AIR-O-SWISS 
ADVANCED AIR TREATMENT SYSTEMS

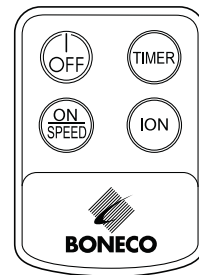

BONECO P2261

Predslov

Gratulujeme Vám k rozhodnutiu pre komfortný čistič vzduchu BONECO P2261

Vzduch v obytných a kancelárskych priestoroch je najčastejšie znečistený

- rozvíreným prachom,
- početnými domácimi nečistotami,
- cigaretovým dymom a rôznymi zápachmi,
- alergénmi, napríklad peľom, chlpmi domácich zvierat a roztočmi.

Znečistený vzduch v miestnosti spôsobuje rôzne zdravotné problémy -od malátnosti cez únavu a nesústredenosť až po astmatické záchvaty, alergické reakcie a vážne ochorenia. Takéto zdravotné následky, ktorými trpí čoraz viac ľudí, sa označujú ako „Syndróm chorej budovy“ (Sick Building Syndrom).

Všeobecné informácie

Používanie čističa vzduchu nenahrádza pravidelné vetranie miestnosti. Čistič síce zlepšuje kvalitu vzduchu v miestnosti, avšak neodstraňuje príčiny znečistenia vzduchu. Ak máte podozrenie, že na Vaše zdravotné ťažkosti majú vplyv kancelárske a bytové priestory, nechajte sa odbornou lekárskou vyšetriť a podrobte sa špeciálnym testom na škodliviny v tele. Podľa lekárskeho nálezu sa odporúča stavebno-biologický prieskum miestnosti.

Bezpečnostné upozornenia

- Pred použitím čističa si pozorne prečítajte návod a uschovajte ho pre ďalšie použitie.
- Používajte čistič výhradne v miestnosti a dodržujte technické údaje. Používanie prístroja na iné účely, ako je určené, môže vážne ohroziť zdravie a život.
- Pripojte prístroj do elektrickej siete so striedavým prúdom. Parametre sa musia zhodovať s hodnotou uvedenou na štítku.
- Deti si neuvedomujú nebezpečenstvo používania elektrických prístrojov, preto im treba venovať zvýšenú pozornosť ak sú v blízkosti čističa (obrázok 1).
- Osoby, ktoré sa neoboznámili s obsluhou, deti a osoby pod vplyvom liekov, alkoholu alebo návykových látok, nesmú so zariadením manipulovať, alebo ho smú obsluhovať len pod dozorom.
- Nikdy zariadenie nepoužívajte, ak je poškodené, ak je poškodený prívodný kábel, pri poruche, po páde alebo inom poškodení prístroja (obrázok 2, 3).
- Zariadenie používajte len vtedy, ak je kompletne zložené.
- Opravy elektrických zariadení zverte vždy kvalifikovanému servisu (obrázok 4).
- Neodborná oprava môže spôsobiť užívateľovi vážne nebezpečenstvo.
- Nikdy nevytáhnajte sieťovú vidlicu mokrymi rukami a ani ťahaním za kábel!
- Umiestnite čistič na suchú rovnú plochu (obrázok 5).
- **Prístroj nikdy neponárajte do vody a/alebo inej kvapaliny (obrázok 15)!**
- Zariadenie umiestnite tak, aby nemohlo dôjsť k jeho prevrhnutiu (obrázok 6).
- Ak zariadenie nepoužívate, odpojte ho od elektrickej siete.

- Elektrický kábel nesmie byť vedený pod kobercom alebo inými predmetmi. Prístroj umiestnite tak, aby ste nezakopli o kábel.
- Prístroj nepoužívajte v priestore, kde sú horľavé materiály, plyny alebo výpary.
- Prístroj nevystavujte dažďu a nepoužívajte ho na vlhkých miestach.
- Nevkladajte cudzie predmety do zariadenia. Neblokujte prívod a vývod vzduchu.
- Nesedte, nestojte na prístroji, ani naň neumiestňujte ťažké predmety.

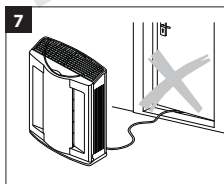
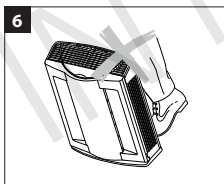
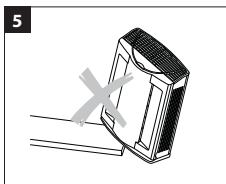
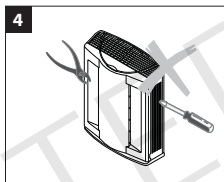
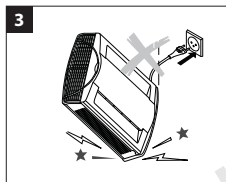
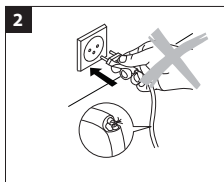
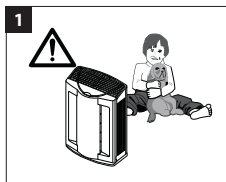

Poznámka:

V návode na použitie sú obzvlášť dôležité bezpečnostné upozornenia označené týmito symbolmi:

POZOR



Možnosť úrazu elektrickým prúdom. Vždy odpojte zariadenie od elektrickej siete pred:

- údržbou a čistením,
- premiestňovaním zariadenia,
- výmenou filtrov,
- dlhším nepoužívaním prístroja.

OPATRNE



Možnosť poškodenia zariadenia alebo vzniku vecných škôd.

Popis zariadenia:

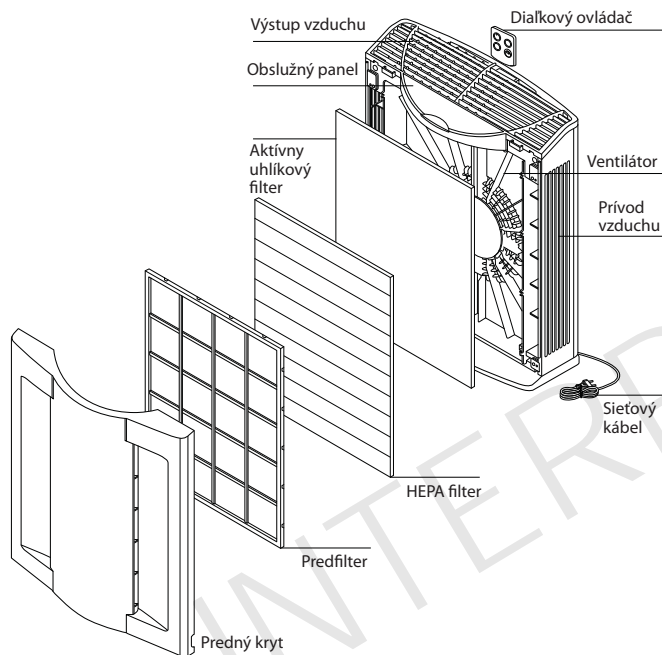

Prístroj odfiltruje najmenšie častičky nečistôt a tým zabezpečí zdravý vzduch doma alebo v kancelárii. Jediný filtračný systém účinne zníži znečistenie vzduchu od peľu, prachu, zvieracích chlpcov, roztočov, dymu, zápachov a zabezpečí klímu, v ktorej sa aj alergici môžu zhlboka nadýchnuť.

Znaky kvality

- HEPA filter (High Efficiency Particulate Air Filter) zabezpečuje maximálne možné zníženie množstva škodlivín. Zadrží až 99,97 % častičiek väčších ako 0,3 mikrometra (na porovnanie: hrot vlasu je široký 70 – 100 mikrometrov).
- Filter s aktívnym uhlím odstráni plynné škodliviny a tiež nepríjemné zápachy.
- Ionizátor vzduchu citelne zlepši a osvieži vzduch.
- 3 výkonnostné stupne zaručujú optimálnu cirkuláciu vzduchu.
- Jednoduchá obsluha umožňuje vysoký užívateľský komfort.

Funkcia ionizátora

Nečistoty a elektronické zariadenia, napríklad počítače alebo televízory, spôsobujú zníženie množstva záporných iónov vo vzduchu.

Ak vo vzduchu nie je dostatočné množstvo záporných iónov, pociťujeme ho ako vydýchaný a zatuchnutý. Dodatočným doplnením chýbajúcich záporných iónov sa vzduch stane citelne čistším a čerstvým. Záporné ióny sa naviažu na prachové častičky a vytvoria zhluky, ktoré sa ľahšie zachytia na HEPA filtri.

Vybalenie prístroja

Opatrne vybalte prístroj z obalu a odstráňte plastový obal.

Odporúčame: Originálny obal uchovajte pre skladovanie prístroja v čase, keď nebude používaný.

Upozornenie



Kvôli zachovaniu účinnosti sú filtre zabalené v PE (polyetylénovom) obale. Pred použitím filtra v zariadení musíte toto PE vrecko odstrániť! Pozrite si prosím návod v časti „Výmena filtrov“.

Uvedenie prístroja do činnosti

- Vybalte zariadenie z obalu a z HEPA filtra a uhľového filtra odstráňte plastový obal!

- Umiestnite čistič v miestnosti na dlážku alebo na suchú rovnú plochu.
- Horná časť prístroja nie je odkladací priestor!
- Nenechávajte deti v blízkosti zariadenia bez dozoru!
- Zabezpečte dobrý prístup k zariadeniu a dostatočný priestor na jeho obsluhu a čistenie.
- Skontrolujte si údaje z typového štítka: napájacie napätie a frekvencia v sieti sa musia zhodovať s miestnym napájacím napätím. Ak sa hodnoty nezhodujú, prístroj nezapínajte a poraďte sa s odborným servisom.
- Zariadenie môžete ovládať stlačením tlačidiel na ovládacom paneli alebo na diaľkovom ovládači.

Obsluha čističa BONECO P2261

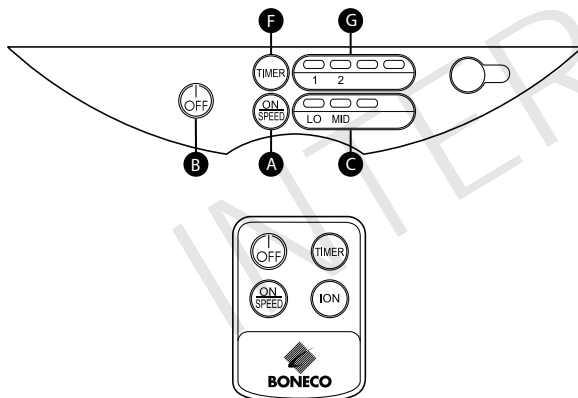

A) Zapnutie

Jedným stlačením kombinovaného tlačidla **(A) «ON/SPEED»** (Zapnutie / Rýchlosť) zapnete zariadenie.

B) Vypnutie

Jedným stlačením kombinovaného tlačidla **(B) «OFF»** (Vypnutie) zariadenie vypnete.

C) Nastavenie výkonu

Rozsvietená kontrolka prevádzky **(C)** označuje, ktorý výkonnostný stupeň je zvolený: «LO», «MID», «HI» (nízky, stredný, vysoký).

Opakovaným stláčaním kombinovaného tlačidla **(A) «ON/SPEED»** môžete nastaviť nasledovné úrovne:

- Stupeň I «LO» (nízky): veľmi tichý chod, určený na nočnú prevádzku,
- Stupeň II «MID» (stredný): dlhodobá prevádzka pri strednom prietoku vzduchu,
- Stupeň III «HI» (vysoký): rýchle čistenie pri strednom prietoku vzduchu.

D) Funkcia ionizátora

Ionizátor sa zapína stlačením tlačidla **(D) «ION»** a jeho funkčnosť signalizuje kontrolka **(E)**.

E) Časovač

Časovač sa zapína stlačením tlačidla **(F) «TIMER»**. Týmto tlačidlom nastavíte požadovaný čas prevádzky na 1, 2, 4 alebo 8 hodín alebo časovač vypnete. Nastavenú dobu prevádzky signalizuje kontrolka **(G)**.

Výmena filtrov

Pravidelná výmena filtrov je základným dôležitým predpokladom pre hygienickú, bezporuchovú prevádzku.

Odporúčané časové intervaly medzi výmenami sú presne určené. Vždy si poznačte dátum výmeny filtra.

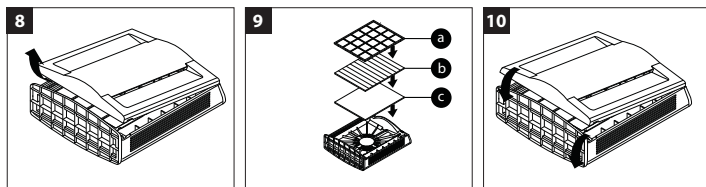

- **Predfilter (a): nevymieňa sa.**
Filter jednoducho očistíte od hrubej špiny **mäkkou kefkou** bez použitia vody.
- **HEPA - filter (b):**
vymieňa sa **1-krát za rok**. HEPA filter pravidelne kontrolujte. Pri zreteľnom hnedom alebo šedom zafarbení filtra alebo jeho viditeľnom zanesení (upchatí) treba výmenu uskutočniť podľa potreby skôr.
- **Filter s aktívnym uhlím (c):**
Vymieňa sa **každých 3 až 6 mesiacov**. Ak máte pochybnosti, kedy filter vymeniť, spoľahnite sa na svoj čuch: zanesený (nasýtený) uhlíkový filter nepríjemne zapácha.

Postup pri výmene filtrov

- Vypnite zariadenie stlačením tlačidla «OFF».
- Odpojte napájací kábel z elektrickej siete.
- Položte čistič na zadnú stranu.
- Nadvihnite predný kryt v spodnej časti a odložte ho z prístroja (podľa obrázka 8).
- Vyberte predfilter (a) z držiaka.

- Vyberte z prístroja HEPA filter a uhlíkový filter.
- Pri nových filtroch: pred ich vloženie do prístroja z nich vždy odstráňte polyetylénový (PE) obal!
- Vložte do prístroja uhlíkový (c) a HEPA filter (b) podľa obrázka 9.
- Predfilter (a) vložte do prístroja opačným postupom, akým ste ho z prístroja vybrali. Dávajte pritom pozor na to, aby ste spodné úchytky nasadili skôr ako horné. Až potom zatlačte všetky ostatné úchytky.
- Nasadte predný kryt (podľa obrázka 10).

Výmena batérií v diaľkovom ovládači

Postupujte podľa obrázku 11. Pozrite si tiež vyobrazenie na zadnej časti diaľkového ovládača.

- Zatlačte poistnú západku «1» smerom doprava a potiahnite kryt batérie v smere «2».
- Vložte novú batériu (3V CR2032) do priestoru pre batériu.
Dajte pozor, aby označenie «+» smerovalo hore a zasuňte naspäť kryt batérie.

Čistenie a údržba



Pred čistením vypnite prístroj a vytiahnite sieťovú vidlicu z elektrickej siete, aby ste zabránili prípadnému toku elektrického prúdu!
Zariadenie nesmie nikdy prísť do priameho kontaktu s vodou! Nepoužívajte agresívne čistiace prostriedky!

Postup pri čistení:

- Pred čistením vypnite prístroj (obrázok 12).
- Vytiahnite sieťovú vidlicu z elektrickej siete (obrázok 13).
- Kryt prístroja utrite vlhkou jemnou tkaninou, prípadne použite čistiaci prostriedok na plast. Nepoužívajte žiadne agresívne látky, ako sú kyseliny alebo riedidlá (obrázok 14).
- Prístroj čistite podľa možnosti po výmene filtrov.
- Zariadenie nesmie nikdy prísť do priameho kontaktu s vodou (obrázok 15).

- **Filtre sa tiež nesmú namáčať** (obrázok 16). Pred čistením ich vyberte z prístroja.

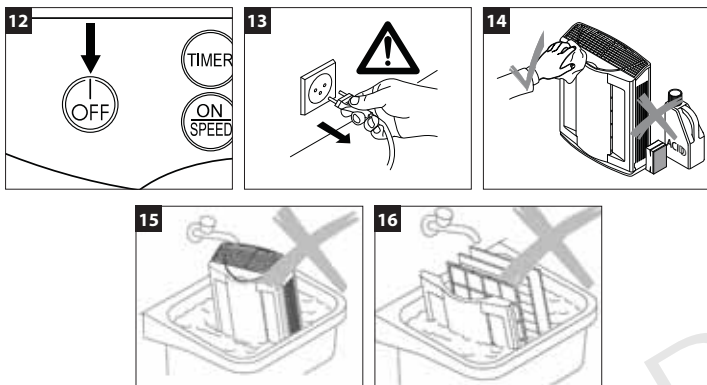

Ukladanie zariadenia

Ak zariadenie nebudete dlhší čas používať, z prístroja vyberte HEPA a uhlíkový filter. Vyčistite zariadenie podľa vyššie spomínaného návodu, potom ho nechajte úplne vysušiť. Prístroj zabalte (najlepšie do originálneho obalu) a odložte na suché, nie príliš horúce miesto.



Likvidácia použitého zariadenia

Použitú opotrebovanú zariadenie / batérie odovzdajte predajcovi na odbornú ekologickú likvidáciu. O ďalších zberných miestach sa informujte na príslušnom miestnom úrade alebo v zberni odpadu.

Záruka

Záručné podmienky sú upravené Obchodným zákonníkom.

- Obráťte sa s dôverou na Vášho odborného predajcu, ak sa na zariadení napriek kontrole kvality vyskytnú akýkoľvek nedostatok.
- Pri uplatnení záruky je potrebné preukázať sa úplne vyplneným záručným listom a priložiť doklad o kúpe (kópiu).

Technické údaje: BONECO P2261

Napájanie	≈220 až 240 V / 50 Hz
Max. príkon	150 W
Prietok vzduchu – stupeň 3	130 m ³ /h
Určený pre priestory	do 60 m ² / 150 m ³
Rozmery	380 x 160 x 465 mm
Hmotnosť (prázdny prístroj)	3,9 kg
Hlučnosť – stupeň 1	25 dB (A)
Príslušenstvo	HEPA filter
	Filter s aktívnym uhlím (uhlíkový filter)

Náhradné diely - príslušenstvo

Nižšie uvedené náhradné diely môžete získať u vášho predajcu a sami si ich v prístroji vymeniť. V prístroji môžu byť použité iba originálne diely dodávané výrobcom zariadenia.

HEPA filter: kód tovaru A7014

Aktívny uhlíkový filter: kód tovaru A7015

Právne upozornenia

Zariadenie je certifikované podľa noriem Európskej únie (CE) a zodpovedajúcim smerniciam
• 73/23/EHS pre elektrickú bezpečnosť
• 89/336/EHS a 92/31/EHS pre elektromagnetickú kompatibilitu.
Technické zmeny vyhradené. Návod je chránený autorským zákonom.

Pri akýchkoľvek iných problémoch využite INFOLINKU: 02/43 42 95 02

Záručný a pozáručný servis:

CENTRUM ZDRAVIA
Radničné námestie 7/C
821 05 Bratislava-Prievoz
www.centrumzdravia.sk

Dovoz a distribúcia v SR:

Interpharm Slovakia, a.s.
Uzbecká 18/A, 821 06 Bratislava
Tel.: 02/40 200 400

ZÁRUČNÝ LIST

Záručné podmienky sa riadia Obchodným zákonníkom.

Záruka sa nevzťahuje na poškodenia a poruchy zapríčinené nevhodnou manipuláciou, pádom zariadenia, nerešpektovaním návodu na použitie a/alebo vykonaním zmien na prístroji treťou osobou.

Reklamácia môže byť uznaná len po predložení úplne vyplneného a predajcom potvrdeného Záručného listu a po predložení dokladu o zaplatení (alebo jeho kópiou).

Dátum predaja: _____

Výrobné číslo: _____

Predajca:
(odtlačok pečiatky)

Záručná oprava vykonaná dňa: _____

Pozáručná oprava vykonaná dňa: _____

Poznámky:

Záručný a pozáručný servis:

CENTRUM ZDRAVIA
Radničné nám. 7/C
821 05 Bratislava-Prievoz
Tel.: 02/43 42 95 02 (04)
www.centrumzdravia.sk